¡REFRÉSCATE LEYENDO!

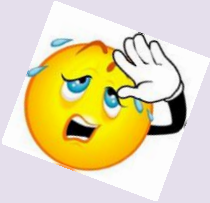

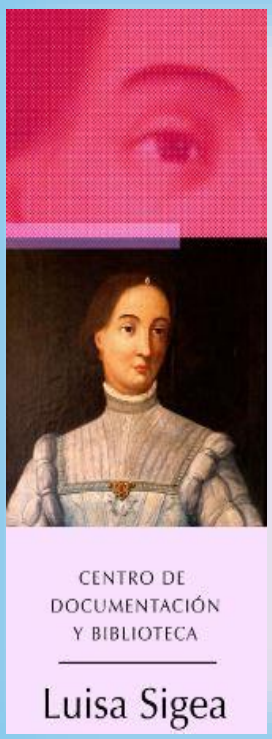

Recomendaciones literarias y audiovisuales

Infantil/Juvenil

Verano 2019

LIBROS Y CUENTOS

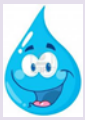

De 6 a 9 años

Sánchez Vergara, Mª Isabel

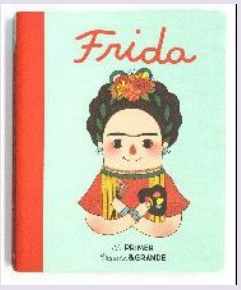

Frida / Mª Isabel Sánchez Vegara ; ilustraciones, Gee Fan Eng.-- 1ª ed.-- Barcelona : Alba Editorial, 2018. [26] p. en cartoné. : il. ; 16 cm.-- (Mi primer pequeña & Grande)
D.L. B 7064-2018 ; ISBN 978-84-9065-459-0

Kerr, Judith

El tigre que vino a tomar el té / Judith Kerr ; [traducción, Xosé Manuel González].-- 1ª ed.-- Pontevedra : Kalandraka, 2010.

[28] p. : il. col. ; 29 cm.-- (Libros para soñar)

ISBN 978-84-8464-739-3

Gaudes, Belén

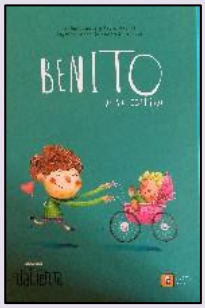

Benito y su carrito / autores, Belén Gaudes y Pablo Macías ; ilustrador, Nacho de Marcos.-- [Madrid] : Cuatro Tuercas, 2017. -- (Ande yo valiente)
El tío Paco anda muy preocupado. Hay algo que le ha desconcertado. Su sobrio, el pequeño Benito, quiere comprarse un carrito. ¡Qué locura, quá alboroto!. ¿Por qué no preferirá una moto?
ISBN 978-84-17006-12-9

Fuertes, Gloria

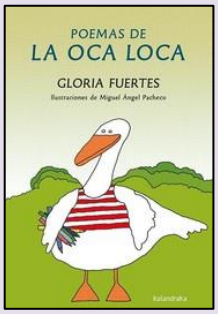

Poemas de la Oca Loca / Gloria Fuertes ; [ilustraciones de] Miguel Ángel Pacheco.-- 1ª ed.-- Pontevedra : Kalandraka, 2016. 47 p. ; 28 cm.
"Poemas de La Oca Loca" -cuyo original se publicó en 1978- es una selección de 25 composiciones de la inolvidable poeta de los niños. Sus rimas alegres, sorprendentes y absurdas, repletas de repeticiones y juegos de palabras, forman parte de la memoria colectiva de toda una generación. Cuarenta años después, ese entrañable legado literario sigue calando en los niños y niñas del siglo XXI.
D.L. PO 475-2016 ; ISBN 978-84-8464-267-1

Machado Lens, Germán

¡Baja de esa nube! / [texto] Germán Machado ; [ilustraciones] Mar Azabal.-- 1ª ed.-- Barcelona : Ekaré., 2018. [30] p. : principalmente il. col. ; 19 x 24 cm.
D.L. B 13909-2018 ; ISBN 978-84-948110-5-0

Gaudes, Belén

Los tres cerditos / autores: Belén Gaudes, Pablo Macías ; ilustrador: Nacho de Marcos.-- 1ª ed.-- [Madrid] : Cuatro Tuercas, 2015. [24] p. : il. col. ; 23 x 23 cm.-- (Érase Dos Veces).

Érase dos veces dos cerditos y una cerdita. Y un lobo que, en esta ocasión, no soplará, soplará... pero unos cuantos prejuicios derribará.

D.L. M 38973-2015 ; ISBN 978-84-943443-8-1

De 9 a 12 años

Lienas, Gemma

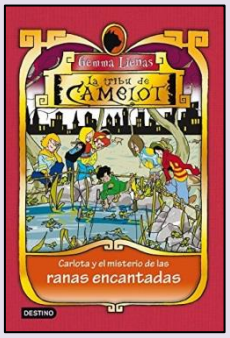

Carlota y el misterio de las ranas encantadas / Gemma Lienas ; ilustraciones de Jokin Mitxelena.-- Barcelona : Destino, 2011.
125 p. : il. col. ; 20 cm.-- (La tribu de Camelot ; 8)
¡Qué extraño! En el estanque del parque no paran de aparecer ranas y más ranas... Además Miguel está muy raro.
D.L. B 17444-2011 ; ISBN 978-84-08-10020-1

Gallego García, Laura

Creando equipo / Laura Gallego ; ilustraciones de Laia López.-- 1ª ed. en esta presentación, febrero 2019.-- Barcelona : Destino, 2019. 260 p. : il. col. ; 21 cm.-- (Sara y las goleadoras ; 1)
D.L. B 133-2019 ; ISBN 978-84-08-20220-2

Las chicas van donde quieren. 25 aventureras que cambiaron el mundo / Irene Cívico y Sergio Parra; ilustrado por Nuria Aparicio.-- 1ª Edición: Febrero 2019.-- Barcelona : Penguin Random House, 2019.
111 p. : il;col. ; 21 X 21 cm.
D.L. B 25927-2018 ; ISBN 978-84-17460-64-8

Glass, Calliope

Fuerza máxima / Escrito por Calliope Glass y Alexandra West ; ilustraciones de Cucca Vincenzo y Salvatore Di Marco.-- 1ª ed.-- Barcelona : Planeta, 2019.
48 p. : il. col. ; 25 cm.-- (Capitana Marvel)
D.L. B. 148-2019 ; ISBN 978-84-16914-50-0

De 12 a 16 años

Sierra i Fabra, Jordi

Sueños rotos : la fuerza de la amistad contra una tradición represiva / Jordi Sierra i Fabra.-- Alzira : Algar, 2011.

169 p. ; 21 cm.-- (Algar joven ; 48)

Niaga ha recibido muy buenas noticias: por fin podrá ir de vacaciones a su tierra de origen, Gambia. Todo parece ir bien hasta que su amiga Elsa empieza a sospechar que hay otros motivos mucho más amargos y oscuros tras ese viaje. ¿No será que alguien cree que ha llegado el momento de que Niaga cumpla con ciertas tradiciones de su país?

ISBN 978-84-9845-304-1

Ruiz García, Pedro

El enigma del scriptorium / Pedro Ruiz García.-- 11ª ed.--

Boadilla del Monte, Madrid : SM, 2017.

197 p. ; 23 cm.-- (Gran angular ; 295)

D.L. M 14540-2017 ; ISBN 978-84-675-9352-5

Gallego García, Laura

Alas negras / Laura Gallego.-- 1.ª ed., 4ª imp.-- Barcelona : Minotauro, 2017. 237 p. ; 23 cm.

La reina Marla, de sólo diecisiete años, es la soberana de una nación resplandeciente. Ahriel, un ángel femenino, está a su lado desde que nació, con la misión de guiarla y protegerla, y de guardar el equilibrio en los reinos humanos. Pero cuando descubre una conspiración para iniciar una sangrienta guerra, Ahriel es traicionada y encerrada, con las alas inutilizadas, en la espantosa prisión de Gorlian, un mundo primitivo, salvaje y brutal, de donde nadie ha logrado escapar jamás. Ahriel deberá aprender no sólo a sobrevivir en Gorlian, sino también a ver las cosas desde el punto de vista humano, a ras de suelo. Las aventuras de Ahriel continúan y finalizan en Alas negras.

ISBN 978-84-450-0289-6

Delam Lagarde, Heinz

El santuario del pájaro elefante / Heinz Delam.-- Zaragoza : Edelvives, 2011. 230 p. ; 22 cm.-- (Alandar ; 128)

Natalia, una chica de ciudad, decide acompañar a su padre en una expedición científica a las selvas del Congo. Allí conoce a Eloko, un muchacho de una tribu local que vive atormentado por un terrible secreto.

D.L. Z 2180-2011 ; ISBN 978-84-263-8161-3

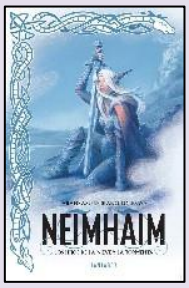

Serrano Lorenzo, Aranzazu

Neimhaim Los hijos de la nieve y la tormenta.-- 4ª ed.--

Barcelona : Penguin Random Hause, 2018.

864 p. ; 21,5 cm.

Toda la fuerza de los mitos vikingos y el misticismo de la

cultura celta se unen en Neimhaim, una obra de fantasía épica que despliega un mundo propio rico en ambientación, heroico, intrigante y romántico, que da lugar a una aventura nórdica sin igual. Ailsa, una impulsiva guerrera, y Saghan, un sereno sacerdote, son los Hijos de la Nieve y la Tormenta, dos jóvenes llamados a conducir un reino erigido por dos pueblos antagónicos. Su complicada convivencia, la fuerza aplastante del destino y la sed de venganza de un dios desterrado serán sus principales desafíos en una gesta que pondrá en vilo el devenir de los Nueve Mundos.

D.L. B-10.602-2018 ; ISBN 978-84-01-02207-4

AUDIOVISUALES

Salvando al reino de Oz [Videograbación] / escrita por Alexandr Boyarsky ; música, Michael Chertischev ; dirigida por Vladimir Toropchin.-- Madrid : Karma Films, D.L. 2018.
1 DVD (ca. 87 min.) : son., col. ; 12 cm.
El astuto y malvado Urfin pretende coronarse como rey del fantástico Reino de Oz. Para impedirlo se pondrá en acción Dorothy que contará con ayuda de sus amigos.
Autorizada para todos los públicos. D.L. M 17369-2018

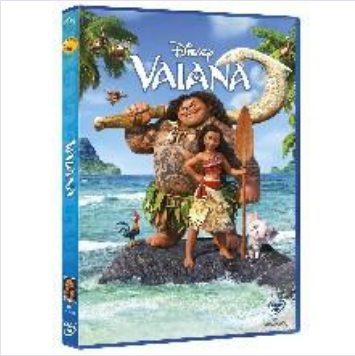

Vaiana [Videograbación] / Disney.-- Madrid : The Walt Disney Company Iberia, 2017.
1 DVD (ca. 103 min.) ; son. y col.
Vaiana es una aventura épica sobre una vivaz adolescente que zarpa en una misión intrépida para salvar a su pueblo. En el camino, Vaiana conoce al poderoso semidiós Maui, y juntos cruzan el océano en un viaje lleno de acción y diversión. D.L. M 648-2017

El principito [Videograbación] / una película de Mark Osborne.-- [S.l.] : Cameo, D.L. 2016. 1 DVD (ca. 102) : son., col.
Basada en la obra "Le petit prince" de Antoine de Saint-Exupery.
La amistad entre una niña a la que su exigente madre está preparando para vivir en el mundo de los adultos y su vecino, un anciano aviador, bondadoso y excéntrico que revela a su nueva amiga un mundo extraordinario donde todo es posible. Un mundo que él conoció hace mucho tiempo gracias al Principito. Ahí es donde empieza el viaje mágico y emocional de la niña al universo del Principito que le lleva a encontrarse con su infancia y acaba aprendiendo que lo más importante son las relaciones humanas, y que sólo se ve bien con el corazón porque lo esencial es invisible a los ojos.
D.L. B 22310-2016

The jungle bunch = La panda de la selva / una película de David Alaux.-- Barcelona : Selecta Visión, D.L. 2018.
1 DVD-Vídeo : son., col.
Maurice, un pingüino criado como tigre, junto a sus amigos se proponen mantener el orden en la selva, como antes hizo su madre. Pero Igor, un malvado koala se lo va a poner difícil.
D.L. B 4659-2018

CENTRO DE DOCUMENTACIÓN Y BIBLIOTECA LUISA SIGEA
INSTITUTO DE LA MUJER

Pza. Zocodover 7-2º piso
45071 Toledo
Tlf.: 925286008
centrodocumentacionmujer@jccm.es

Centro de Documentación y Biblioteca "Luisa Sigea"

@BiblioLSigea

WEB CENTRO DOCUMENTACIÓN Y BIBLIOTECA *LUISA SIGEA*